HAZATALÁLÁS

Előadás-sorozat múltunkról, jelenünkről, jövőnkről!

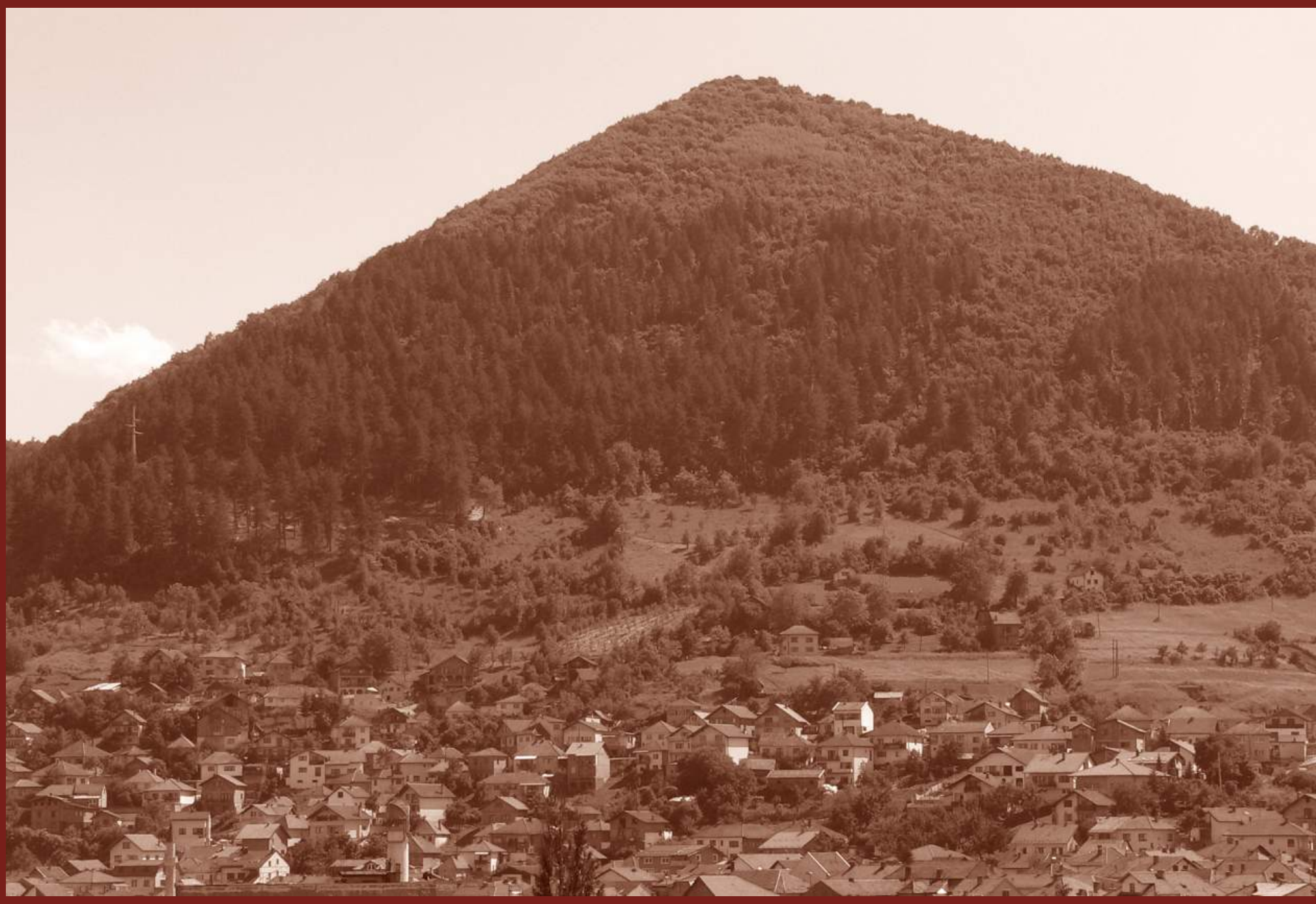

A boszniai piramishegyek rovásjelei

Szakács Gábor

rovásíráskutató filmvetítéssel egybekötött beszámolója helyszíni,Friedrich Klárával szerzett tapasztalataikról

Február 9. Barót – 19:00 óra, Erdővidék Múzeuma, Kászoni Gáspár Termében

Február 10. Sepsiszentgyörgy – 19:00 óra, Bod Péter Megyei könyvtár Gábor Áron termében

Február 13. Bereck – 16:30 óra, Kultúrotthon

Február 14. Kézdivásárhely – 18:00 óra, Vigadó Művelődési Ház

plakátterv: Toró Attila / www.digital-studio.ro /

A boszniai piramishegyek rovásjelei

Szakács Gábor

rovásíráskutató filmvetítéssel egybekötött beszámolója helyszíni,Friedrich Klárával szerzett tapasztalataikról

Feruár 7. Dés
11:15 óra, Katolikus egyház Márton Áron terme

Február 8. Kolozsvár
17:00 óra, Református kollégium

Február 9. Barót
19:00 óra, Erdővidék Múzeuma, Kászoni Gáspár Termében

Február 10. Sepsiszentgyörgy
19:00 óra, Bod Péter Megyei könyvtár Gábor Áron termében

Február 11. Brassó
18:00 Reménység Háza, Moldovei u. 2 sz.

Február 12. Csíkszereda
18:00 óra, Polgármesteri Hivatala

Február 13. Bereck
16:30 óra, Kultúrotthon

Február 14. Kézdivásárhely
18:00 óra, Vigadó Művelődési Ház

Február 15. Székelyudvarhely
18:00 óra, Gondűző Étterem

Február 16. Marosvásárhely
17:00 óra, Deus Providebit Tanulmányi Ház

plakátterv: Toró Attila / www.digital-studio.ro /

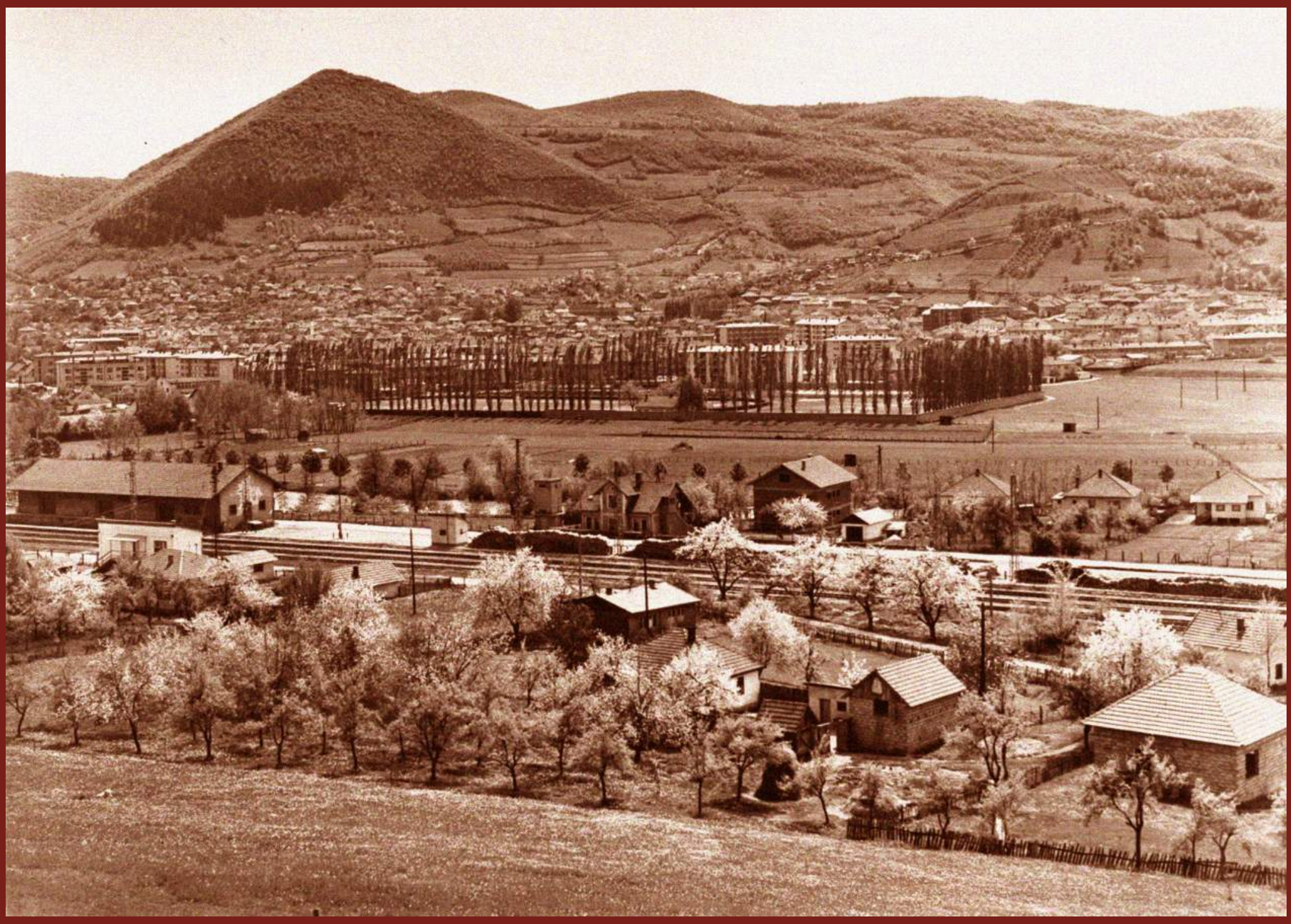

A boszniai piramishegyek rovásjelei

Szakács Gábor

rovásíráskutató filmvetítéssel egybekötött beszámolója helyszíni,Friedrich Klárával szerzett tapasztalataikról

Feruár 7. Dés
11:15 óra, Katolikus egyház Márton Áron terme

Február 8. Kolozsvár
17:00 óra, Református kollégium

Február 9. Barót
19:00 óra, Erdővidék Múzeuma, Kászoni Gáspár Termében

Február 10. Sepsiszentgyörgy
19:00 óra, Bod Péter Megyei könyvtár Gábor Áron termében

Február 11. Brassó
18:00 Reménység Háza, Moldovei u. 2 sz.

Február 12. Csíkszereda
18:00 óra, Polgármesteri Hivatala

Február 13. Bereck
16:30 óra, Kultúrotthon

Február 14. Kézdivásárhely
18:00 óra, Vigadó Művelődési Ház

Február 15. Székelyudvarhely
18:00 óra, Gondűző Étterem

Február 16. Marosvásárhely
17:00 óra, Deus Providebit Tanulmányi Ház

plakátterv: Toró Attila / www.digital-studio.ro /

HAZATALÁLÁS

Előadás-sorozat múltunkról, jelenünkről, jövőnkről!

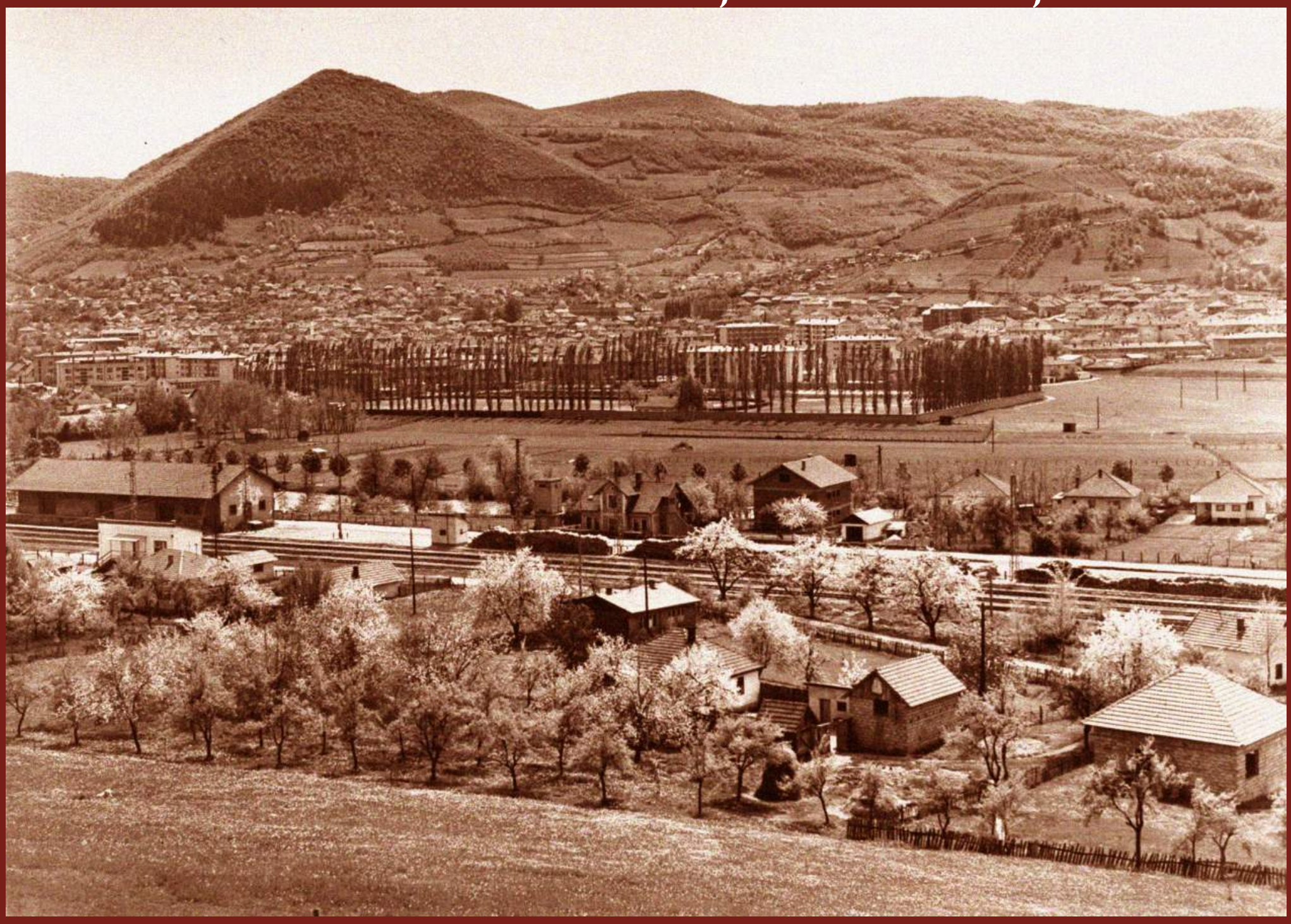

A boszniai piramishegyek rovásjelei

Szakács Gábor

rovásíráskutató filmvetítéssel egybekötött beszámolója helyszíni,Friedrich Klárával szerzett tapasztalataikról

Február 9. Barót – 19:00 óra, Erdővidék Múzeuma, Kászoni Gáspár Termében

Február 10. Sepsiszentgyörgy – 19:00 óra, Bod Péter Megyei könyvtár Gábor Áron termében

Február 13. Bereck – 16:30 óra, Kultúrotthon

Február 14. Kézdivásárhely – 18:00 óra, Vigadó Művelődési Ház

plakátterv: Toró Attila / www.digital-studio.ro /