



BIOENERGY
VISION
P.I.P.L.S.

POLYCONTRAST INTERFERENCE PHOTOGRAPHY
LABORATORY OF SERBIA

PRIMENA POLIKONTRASTNE INTERFERENTNE FOTOGRAFIJE I MERENJE MAGNETNIH POLJA

MARIBOR, SLOVENIJA

19.12.2015.

Sprovedena istraživanja su deo šireg projekta pronalaženja i verifikacije piramida u Evropi





U VOD U PROJEKAT

U V O D

Pre gotovo deset godina svetom je gromoglasno odjeknula vesti da su u Bosni i Hercegovini u mestu Visoko, pronađene monumentalne piramidalne građevine. Od tada, konstantnim multidisciplinarnim istraživačkim pristupom i podrškom mnogih međunarodnih istraživača, fondacija "Arheološki park – Bosanska piramida Sunca" je dala enorman doprinos u rasvetljavanju istorijskih činjenica i dokazivanja o postojanju piramidalnih građevina na tlu Evrope. Mega građevinski kompleks u bosanskoj dolini piramida je očigledan primer uticaja umnih procesa koji kao krajnji rezultat ima da geometrijska konfiguracija terena u Visokom i danas ima jasne crte uporedive sa drugim piramidama u svetu, ali i paralelno oslikava jedinstveni pečat koji su drevni graditelji svojim superiornim znanjem i veštinama utkali u objekte kao što su: Bosanska piramida Sunca, Bosanska piramida Meseca, Bosanska piramida Zmaja, Hram majke Zemlje, Tumulus na Vratnici i više od 1,5 km dužine trenutno rasčišćenih podzemnih tunela Ravne, ispunjenih suvozidovima i keramičkim megalitima.



Bosanska piramida Sunca



Bosanska piramida Meseca



Bosanska piramida Zmaja



Hram majke Zemlje



Tumulus - Vratnica



Piramida Ljubavi



Podzemni lavirint - Ravne

U V O D

Inspirisani mestom na kojem se susreću nauka i spiritualizam, na prostorima Balkana i šire, pokrenula se lavina istraživača drevnih civilizacija i megalitnih građevina koji su počeli analizirati specifičnosti piramidalnog reljefa svoga kraja i njihove anomalije sa idejom da se na ovim prostorima ispod sloja vegetacije, kao i u Bosni i Hercegovini, zapravo krije mreža piramida.

Tako poslenjih godina imamo dosta nezavisnih istraživača i organizacija koje su na ovim prostorima uložile napore i koliko je moguće doprinele da se pokrenu istraživanja sa ciljem dokazivanja da su zapravo neobična piramidalna brda i druge geometrijske strukture na reljefu ostatci grevnih megalitnih građevina.

Pored navedenog piramidalnog kompleksa u Visokom, u Bosni i Hercegovini svakako treba dodati i park praistorijskih kamenih kugli u Zavidovićima kao i ostatke megalitnog grada Daorson kod mesta Ošanjici.



Najveće nalazište kamenih kugli u Evropi - Zavidovići



Ostatci megalitnih građevina - Daorson

U V O D

Srbija je takođe zanimljiva po mestima čiji reljef na više lokacija nedvosmisleno upućuje na piramidalni oblik. Oblast sa najviše istraživanja u istočnoj Srbiji je svakako planina Rtanj na čijem reljefu se ocrtavaju tragovi mnogih intervencija i primena jasnih matematičkih obrazaca. Treba istaći i područja na jugu Srbije, Radan planina (Petrova gora) i tri piramidalne strukture kod mesta Tulare. Takođe su zanimljivi za istražiti potez od Ovčarko – Kablarske klisure prema Arilju do mesta Visoka, sa nekoliko dominantnih piramidalnih struktura, zatim lokalitet u blizini Gornjeg Milanovca.

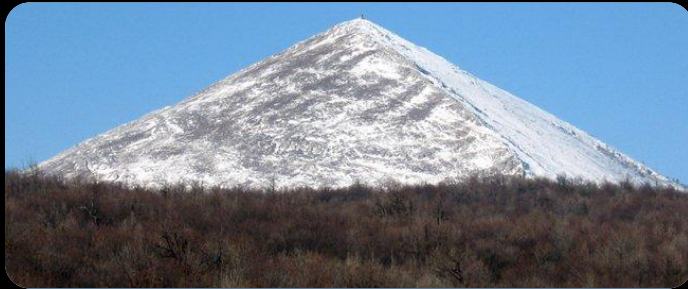

Rtanj – istočna Srbija



Tulare – južna Srbija



Radan planina – Petrova gora



Visoka – zapadna Srbija



Gornji Milanovac – centralna Srbija

U V O D

Hrvatska je takođe lokalitet sa zanimljivim kandidatima za istraživanje a najupečatljivije mikro lokacije u vidu megalitnih gradova su Aserija i Varvarija.



Aserija - Hrvatska



Varvarija - Hrvatska

U V O D

Dostupni materijali upućuju na slične strukture u Bugarskoj, Rumuniji, Mađarskoj, Italiji dok je mesto koje se dovodi u pitanje sa potencijalnom piramidalnom građevinom u Mariboru u Sloveniji brdo po imenu Piramida.



Brdo Piramida, Maribor



PPRIMENA
POLIKONTRASTNE
INTERFERENTNE
FOTOGRAFIJE

MARIBOR, SLOVENIJA
19.12.2015.



O PROJEKTU

O ISTRAŽIVAČKOM PROJEKTU

Voditelj projekta istraživanja Bosanske doline piramida, autor i istraživač piramida u svetu dr. Semir Osmanagić organizovao je naučnu ekspediciju sa posetom Sloveniji. 19. decembra 2015.

Tim u svojstvu:

- doktor **Semir Osmanagić**, pronalazač i rukovodilac istraživačkog projekta na bosanskim piramidama i inostrani član Ruske akademije prirodnih nauka
- diplomirani inženjer telekomunikacija **Goran Marjanović** ispred Centra za istraživanje nasleđa Nikole Tesle iz Beograda
- elektro-energetičar **Saša Nađfeji** ispred Laboratorije za polikontrastnu interferentnu fotografiju Srbije – Bioenergy Vision P.I.P.L.S., i Centra za istraživanje i ekologiju Duh Rtnja, Beograd

sproveo je istraživanja na dve lokacije na obodu Maribora.

Izvršena su intenzivna neinvazivna merenja i snimanja uzvišenja "Piramida". Iako su na mariborskoj piramidi rađena arheološka istraživanja, još se nije objavilo ništa o prvom, najstarijem, kulturnom nivou.

Predviđena snimanja i merenja će dati preliminarni odgovor na pitanje da li je ovde zaista reč o građevini ili prirodnom brdu.

O ISTRAŽIVAČKOM PROJEKTU

Obimna istraživanja su obuhvatila dva seta različitih energetske snimanja/merenja.

Prvi je primena PIP kamere (polikontrastna interferentna fotografija) koju je razvio britanski biolog dr. Harry Oldfield. PIP sistemom su realizovana snimanja brda po imenu Piramida i lokacije na vrhu drugog brda pod nazivom Kamnica - Hudičeve skale.

Drugi set istraživanja obuhvata snimanje elektromagnetnih i mehaničkih energetske spektara po MT (magnetoteluric) metodi, u opsegu od ekstremno niskih do srednjih frekvencija (mHz – kHz) za električne i magnetne fenomene. Merenja mehaničkih vibracija obuhvata oblast infrazvuka, zvučnog i ultrazvučnog opsega. Vršiče se i detekcija prisustva skalarnih polja “S-metrom” i organske energije aparatom američke firme “Helios”.

Na svakoj mernoj lokaciji biće mereni kontrolni parametri, prisustvo/intenzitet: “EM smoga”, električne mreže 50 Hz, jakosti dinamičkih, magnetnih i električnih polja i radio talasa, zatim temperature, vlažnosti i nivoa buke.

Među opremom su i sledeći merni instrumenti:

1. Teslameter TM 40 [H50Hz, nT]
2. Trifield meter, 100XE [H, mG; E, V/m]
3. Digital multimeter Mastech MS8229 [T, oC; Hum, %; Noi, dBrel]
4. VF-Broadband amplifier, “E”-sensor: rod antenna, l = 30 cm; “H”- sensor: open coil antenna; “M”-sound sensor: “Knowles” Piezo Ceramic ST Microphone (BL series)
5. Digital storage oscilloscope with FFT, 3202A, 200 MHz, 1GSa/sec
6. S-meter, Bedini version of Dea/Faretto detector, IB Mraz, [Sc, Ampl., % deflection]
7. Experimental life energy meter, Helios [Or, Range, Fine, Coarse, % deflection]

Ova istraživanja su deo šireg projekta pronalaženja i verifikacije piramida u Evropi.



0 POLIKONTRASTNOJ
INTERFERENTNOJ
FOTOGRAFIJI

POLIKONTRASTNA INTERFERENTNA FOTOGRAFIJA

Krajem osamdesetih godina prošlog veka korišćenjem mikročip tehnologije, Dr Harry Oldfield, britanski biolog, je razvio skener kojim je omogućeno vizualiziranje energetske polje u trenutnom vremenu. On je tada verovao da budućnost analize leži u pronalaznju efikasnih skenera koji mogu videti energetske neizbalansiranost, a ne bolesti u fizičkom telu.

Ovaj sistem je postao poznat kao polikontrastna interferentna fotografija ili PIP (Polycontrast Intereference Photography). Doktor Harry Oldfield je smatrao da bi se ljudsko energetske polje moglo mešati (interferirati) sa fotonima – energetskim paketima svetlosti – tj. suptilnim energijama fotona. On je procenio da će se ambijentalna svetlost okolnog prostora interferirati tj. pomešati sa poljem kada zrak putuje prema objektu i kada se zrak odbije o objekat. Suštinski glavni predmet njegovog interesovanja su bila ljudska bića.

Dr Harry Oldfield je izmislio kompjuterski program koji analizira različite svetlosne intenzitete koji se reflektuju od osobe ili predmeta koji se skenira tj. snima. Ovaj sistem je istovremeno naizgled jednostavan i enormno je precizan u rukama ljudi koji znaju kako sa njim da rukuju i na šta da obrate pažnju.

Dr Harry Oldfield tvrdi: "Verujem da ovim sistemom prikazujemo energetske interakciju sa svetlošću, koja nam daje uvid u energetske pandan, eterični šablon na koji su nanizani naši fizički molekuli". U proseku, svaki atom u ljudskom telu je zamenjen svakih sedam do devet godina. Mislite o svom telu ne kao fizičkoj strukturi, već kao pokretnoj fontani molekula koji se stalno zamenjuju. Pa šta im drži koherentan prepoznatljiv oblik? Verujemo da je to organizovani energetske šablon.

Da biste videli energetske polje tela sa PIP sistemom, idealno je kada je osoba u sobi sa punim spektrom osvetljenja sa kontrolisanim izlazom, iza koje se nalazi bela pozadina. Slikanje se vrši digitalnom kamerom koja predstavlja veštačko oko. Svetlost vođena kroz fotoaparat kao kod optičkog nerva se povezuje sa računarom koji deluje kao veštački mozak. Program koji upravlja sistemom predstavlja smislen proces veštačkog razmišljanja koji je u interakciji sa milionima bitova informacija. Na kompjuterskom ekranu se zatim prikazuje šta je mozak sistema video. U stvari, ono što smo ovde postigli je sistem koji može da vidi energetske polje u i oko tela na isti način kao što to mogu videti daroviti ljudi (osobe koje vide suptilne energije, aure tj. tzv. ljudi skeneri).

POLIKONTRASTNA INTERFERENTNA FOTOGRAFIJA

Ova tehnologija se ne može porediti sa darovitim ljudima u smislu vizualizacije detalja ili energetskih zamršenosti, ali razvojem PIP sistema se možda mogu premostiti neki nedostaci.

PIP sistem pokazuje mnogo dezena i boja, koje dobro istrenirano oko može da analizira energetski balans osobe i njegovo blagostanje. Neki od ovih aspekata mogu biti vezani za zdravstveno stanje osobe ali naglašavamo da PIP sistem ne može zauzeti mesto umesto medicinskog pregleda ili dijagnostičkog ispitivanja.

Dr Harry Oldfield kaže da svaka klinika sa računarom može imati po jedan PIP sistem i da je analiza informacija, prepoznavanje oblika itd. potpuno nešto drugo. Kao što neko specijalističkom obukom, znanjem i iskustvom može pogledom rendgenskog snimka slomljene noge steći mnoge korisne informacije iz kliničkog ugla, isto je moguće i sa PIP sistemom.

Dr Oldfield se često pitao da li boje na PIP sistemu predstavljaju stvarne boje aure? Apsolutno. Neki vidovnjaci i mistici sa svojim darovima su pomogli razvoju nekih filtera kojima se simulira kolorit koji oni vide. Oni imaju prirodne mehanizme oka i mozga kojima je moguće da prikupe suptilne promene svetlosti. Kada gledate čakre bojama PIP vizuelnom opremom, vi ne samo da vidimo jednu, već mešavinu boja.

Ukoliko se čakra ponaša savršeno, dominiraće jedna boja. Na primer grlena čakra ima više plavih nijansi kada je izbalansirana nego kada nije. Isto je i sa osnovnom čakrom, boja će joj biti tamno braon ako postoje problemi i crvena ako je zdrava. Takođe, kada crvena Kundalini energija ide u pogrešnom smeru i u pogrešno vreme, tada postoji potencijalna opasnost. PIP skeniranjem je moguće da kod ljudi pokažemo ovu potencijalnu opasnost.

01 OPTICAL DEVICE
CAMERA

Činioci PIP sistema 1 + 2 + 3



BIOENERGY
VISION
P.I.P.L.S.

02 SOFTWARE
DR HARRY OLDFIELD

03 PROCESSING
DEVICE
COMPUTER



01 OPTICAL DEVICE
CAMERA

02 SOFTWARE
OLDFIELD SYSTEMS

03 PROCESSING
DEVICE
COMPUTER

04 BIOENERGY
VISION P.I.P.L.S.
FIELD AND ANALYTICAL TEAM

Zaokružen proces u PIP fotografiji 1 + 2 + 3 + 4

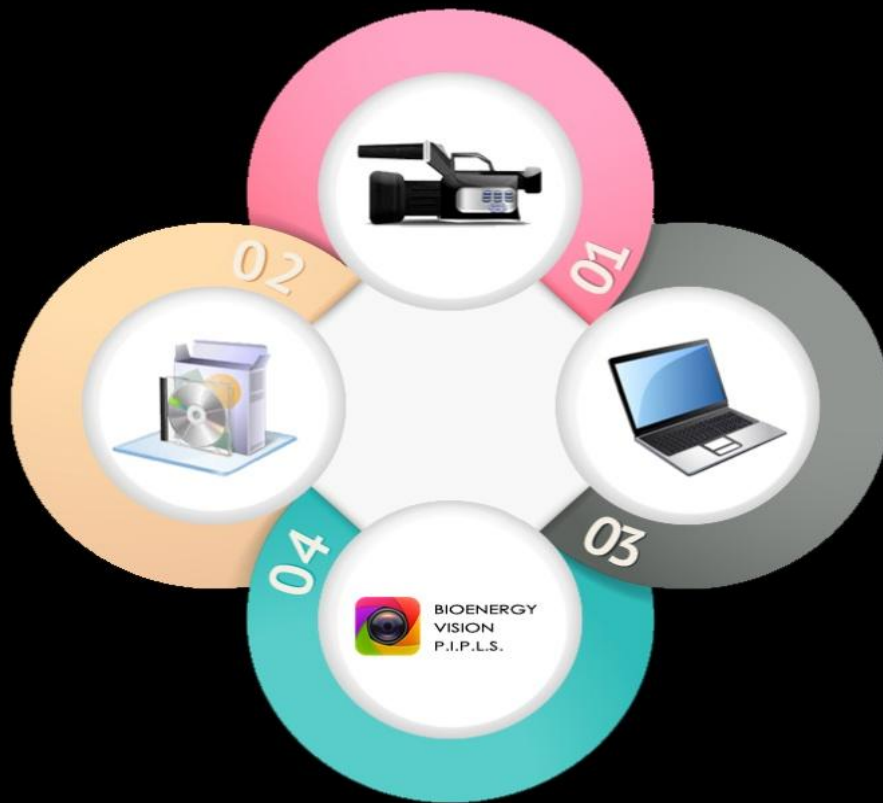

Primena PIP sistema

Pored osnovne upotrebe PIP sistema na ljudima, Bioenergy Vision P.I.P.L.S. laboratorija ga sa uspehom primenjuje i na životinjama, biljkama, artefaktima, energetskim objektima poput piramida, prehrambenim i kozmetičkim proizvodima ali i u analizi uticaja isceliteljskih uređaja ili učinkovitosti bioenergetskih tretmana. Takođe laboratorija poseduje elektronski PIP mikroskop kojim je istraživačko polje prošireno i na mikro objekte.

Bioenergy Vision P.I.P.L.S. su pokrenuli fizičar profesor doktor Ljubo Ristovski i el.energetičar Saša Nađfeji





PRIMERI I ZNAČENJE
BOJA U POLIKONTRASTNOJ
INTERFERENTNOJ FOTOGRAFIJI

POLIKONTRASTNA INTERFERENTNA FOTOGRAFIJA



Zdravlje - balans

Prozračne , svetlije, življe boje
Simetrični oblici i obrasci
Manje zagušenja
Manje jednobojnih i tamnih fleka



Bolest - zagušenja

Tamnije i zagasite boje
Rasute i zamrljane boje
Više crvene i blatnjavo smeđe i crne boje
Nepravilni i iskrivljni obrasci

POLIKONTRASTNA INTERFERENTNA FOTOGRAFIJA



Pre terapije

Prisustvo zagasitih i tamnih boja na telu i oko pacijenta



Posle terapije

Prisustvo svetlijih i vedrijih boja na telu i oko pacijenta

POLIKONTRASTNA INTERFERENTNA FOTOGRAFIJA

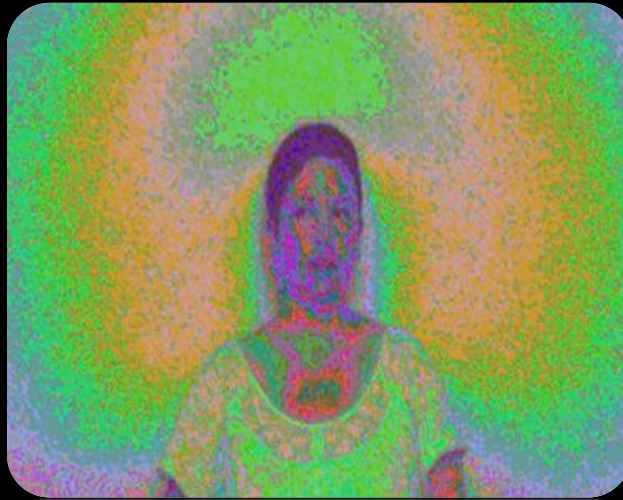

Energetske blokade

Prisustvo zagastihih i tamnih fleka na telu osobe (grlo i grudi)



Energetski meridijani

Prikaz energetskih meridijana na prstima i rukama

POLIKONTRASTNA INTERFERENTNA FOTOGRAFIJA



Hram

Prikaz energetskeg polja oko sakralnog objekta

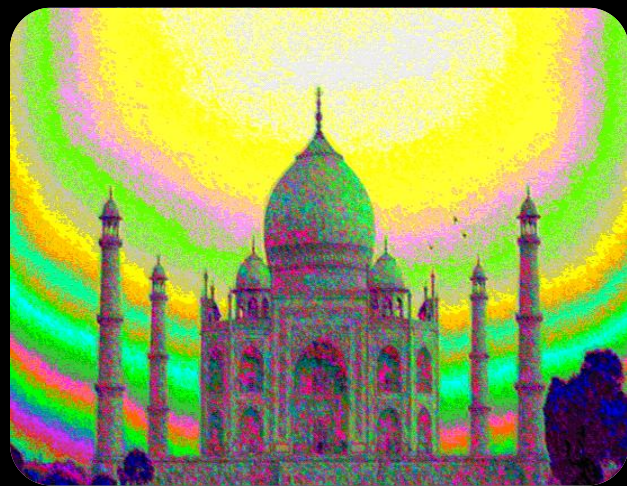

Džamija

Prikaz energetskeg polja oko sakralnog objekta

POLIKONTRASTNA INTERFERENTNA FOTOGRAFIJA



Planina Avala (SRB)

Normalno ambijentalno polje iznad planine. Prisustvo horizontalno orijentisanog polja.



Naselje Mala Krsna (SRB)

Normalno ambijentalno polje iznad naselja. Prisustvo horizontalno orijentisanog polja.

POLIKONTRASTNA INTERFERENTNA FOTOGRAFIJA



Prirodna piramidalna planina

Normalno ambijentalno polje iznad planine. Prisustvo horizontalno orijentisanog polja.



Rtanj – ne prirodno oblikovana pl.

Ne prirodno ambijentalno polje iznad planine. Prisustvo vertikalno orijentisanog polja. Rtanj, Srbija.



PIP PANORAMA – BOSANSKA PIRAMIDA SUNCA

Objekat snimanja: Bosanska piramida Sunca
Mesto snimanja: Mosta na Fojnici kod ulaza u K.T.K.
Distanca: 1,16 km
Pravac snimanja: Jugoistok - Jugozapad
Vremenski uslovi: Delimično oblačno
Datum: 03.09.2015.
Vreme: 10:10
Prostiranje polja: Prisutno vertikalno (neuobičajno) polje iznad BPS i uobičajno (horizontalno) polje, desno od BPS (grad Visoko)

Komentar: Upečatljiva PIP panorama fotografija na kojoj je prisutno anomalijsko (vertikalno) energetska polje iznad Bosanske piramide Sunca i Bosanske piramide Ljubavi (levo) i uobičajno (horizontalno) energetska polje iznad grada.



PPRIMENA POLIKONTRASTNE INTERFERENTNE FOTOGRAFIJE

BRDO PIRAMIDA

MARIBOR, SLOVENIJA

19.12.2015.



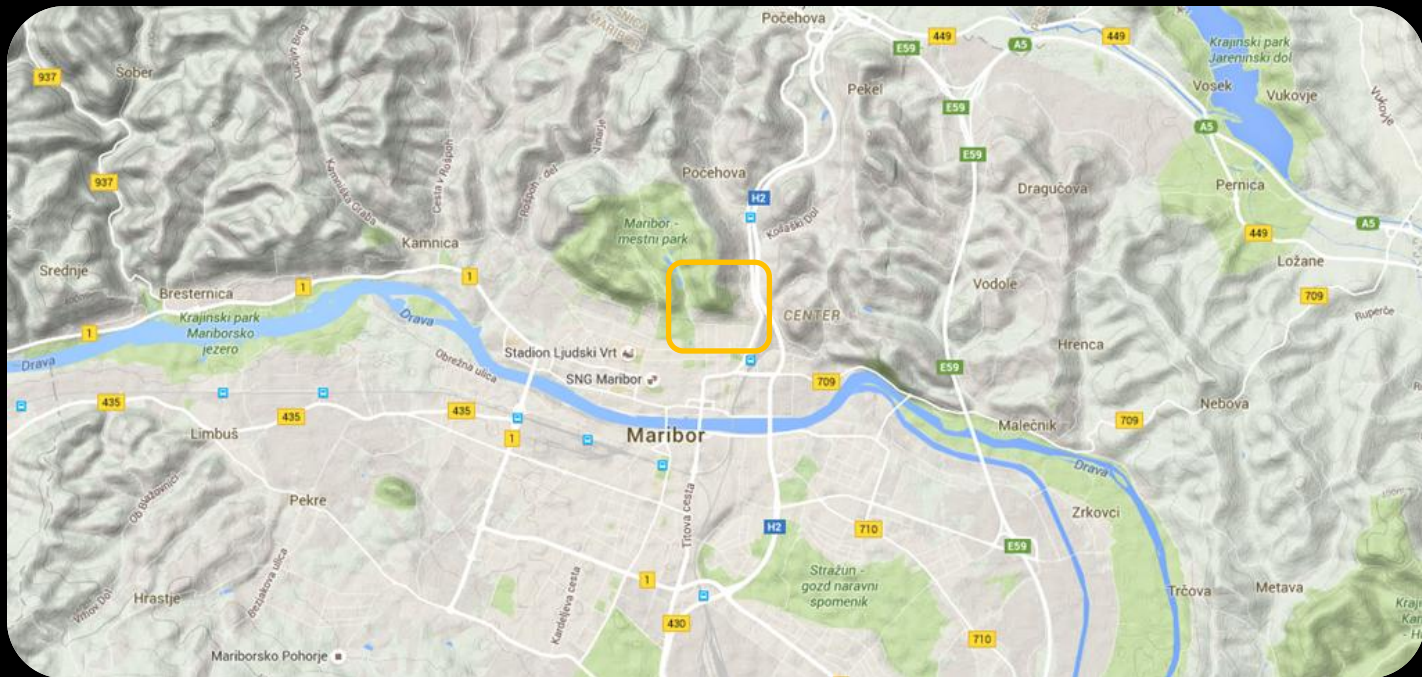

MAPA MARIBORA SA PRIKAZOM LOKACIJE BRDA PIRAMIDA

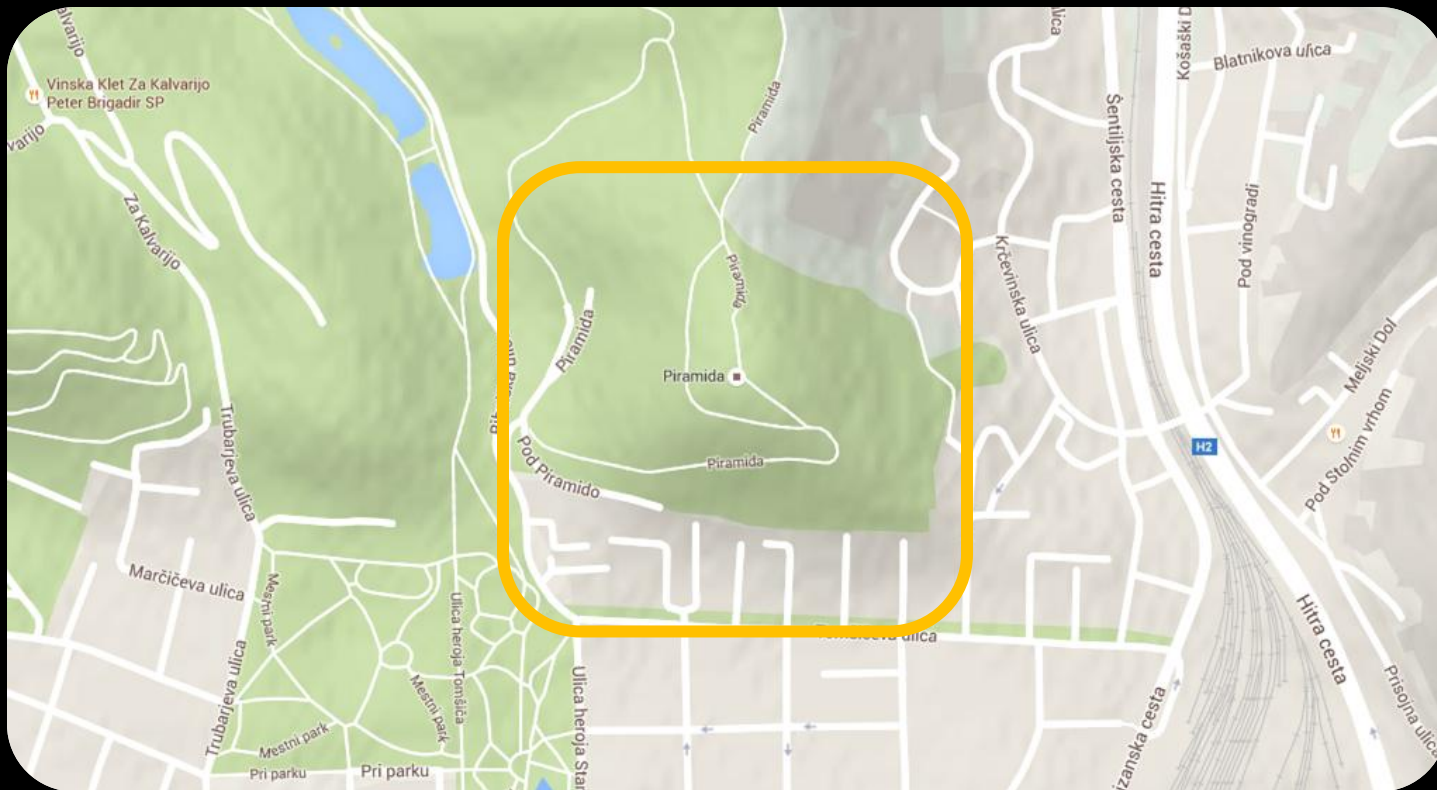

MAPA MARIBORA SA PRIKAZOM LOKACIJE BRDA PIRAMIDA

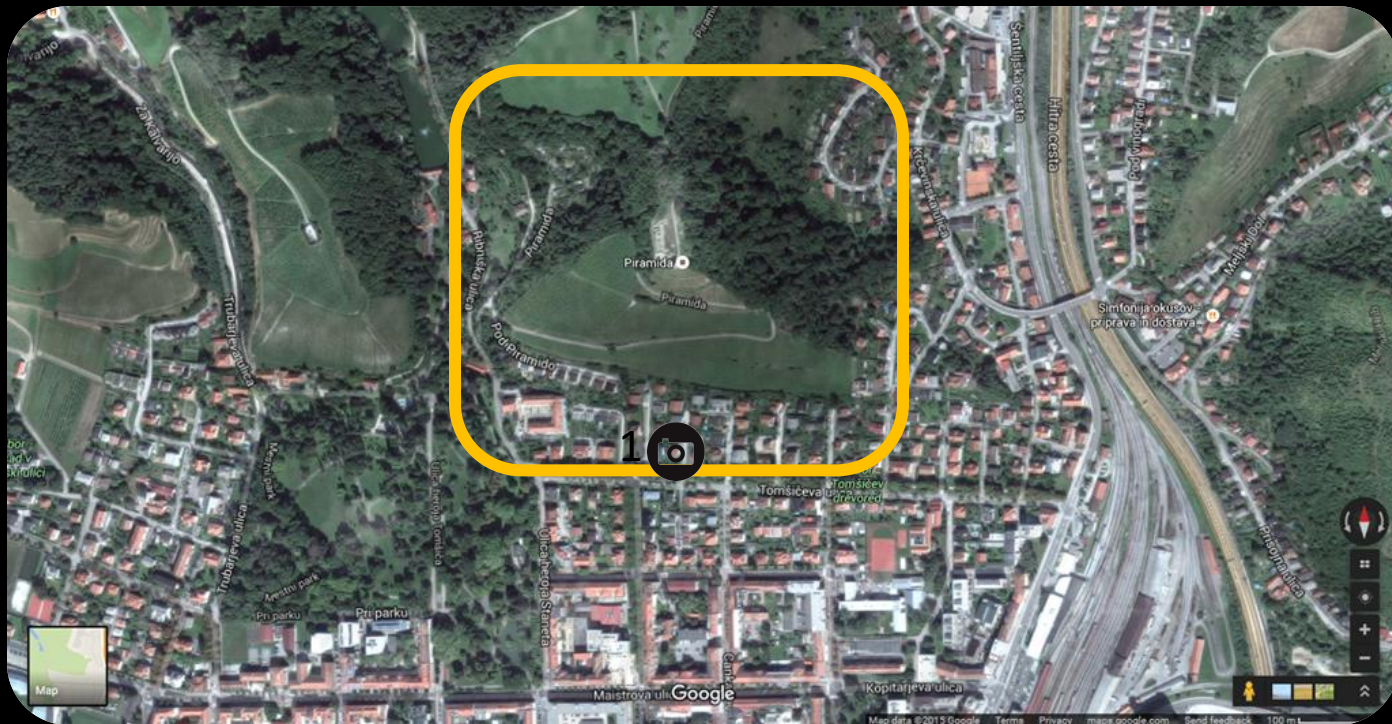

MAPA MARIBORA SA PRIKAZOM LOKACIJE PIP SNIMANJA BRDA PIRAMIDA



LOKACIJA PIP SNIMANJA BRDA PIRAMIDA – Google

JUŽNA STRANA

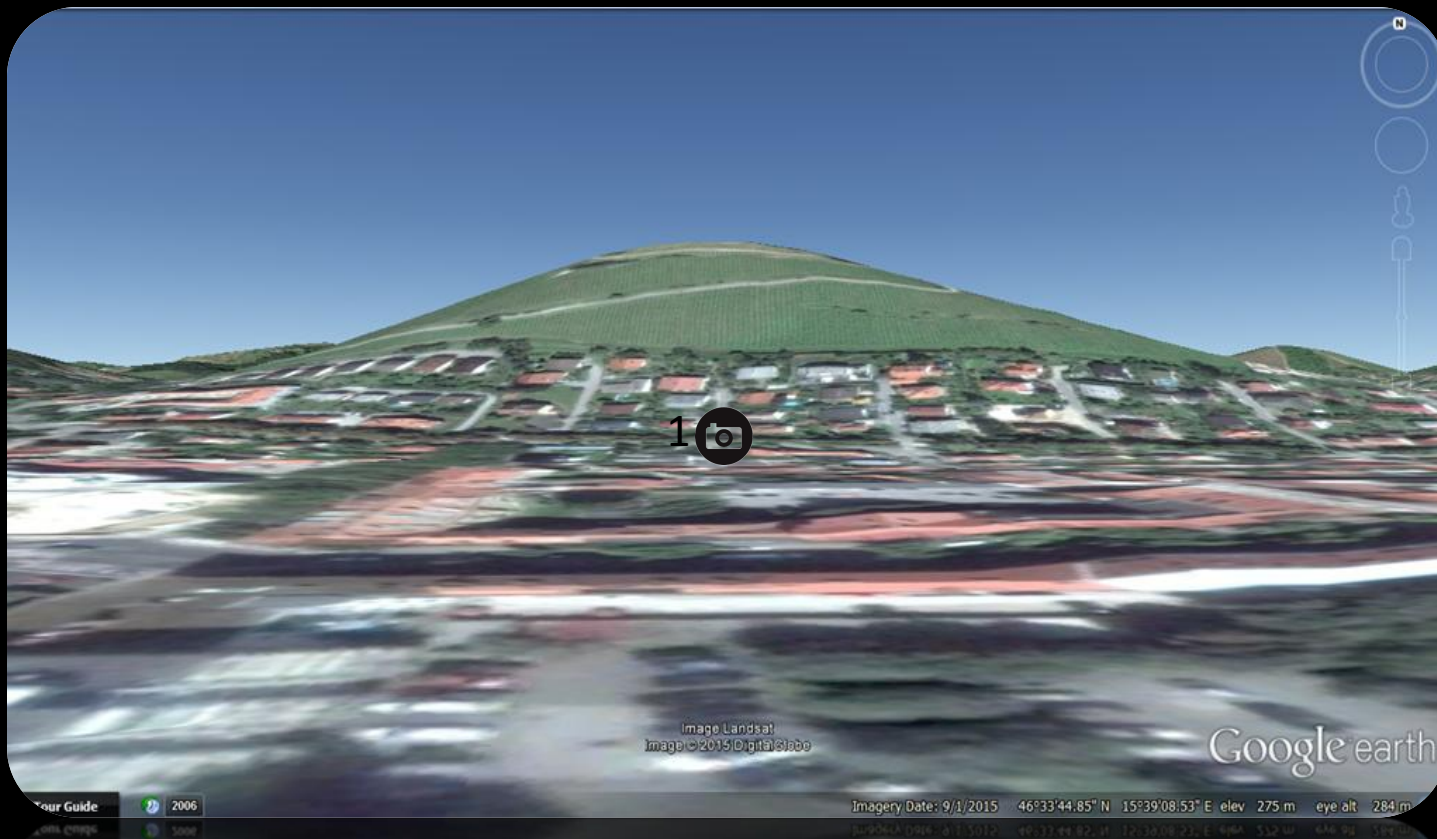

LOKACIJA PIP SNIMANJA BRDA PIRAMIDA – Google

JUŽNA STRANA

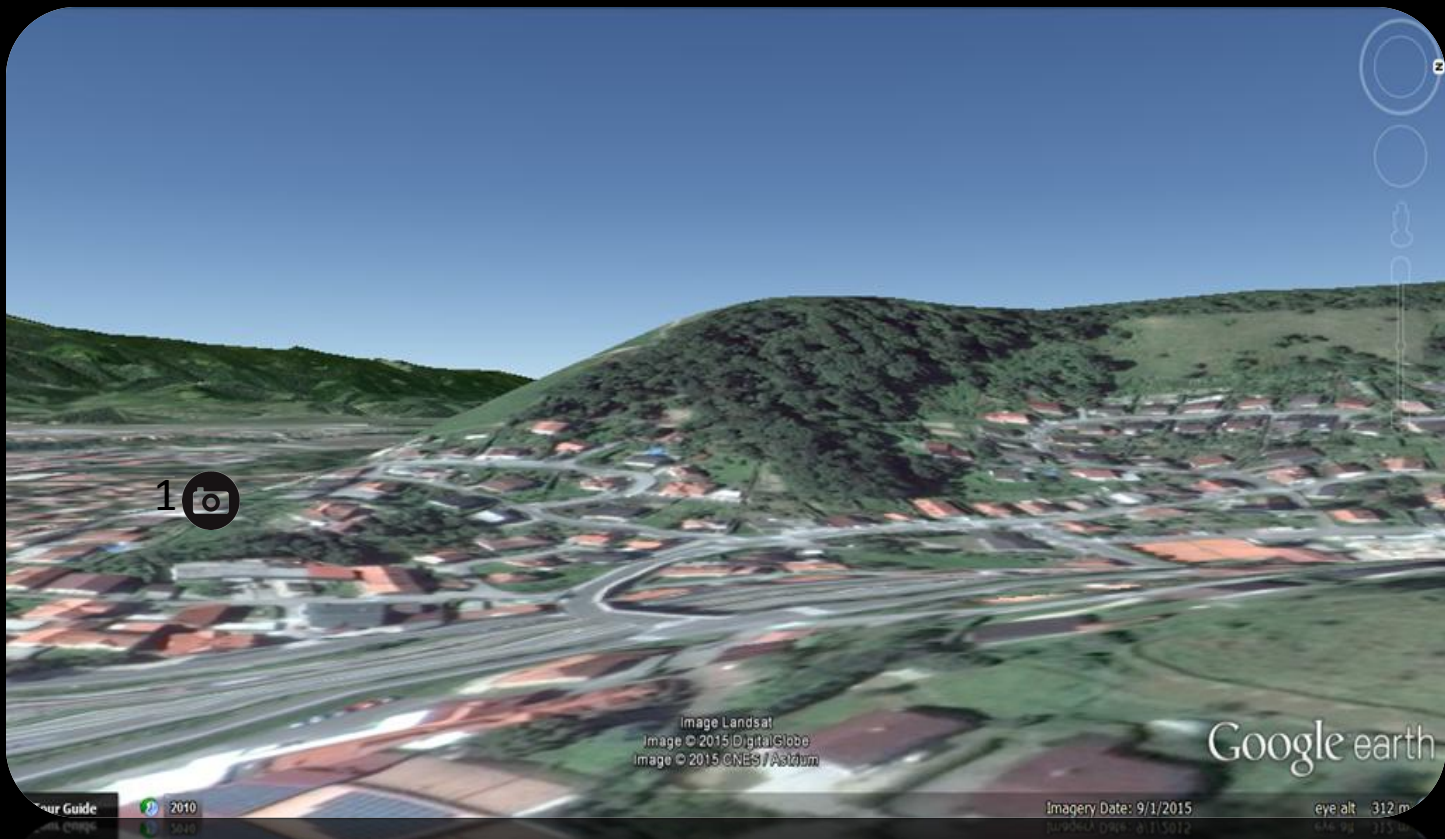

BRDO PIRAMIDA – pogled sa istoka - Google



BRDO PIRAMIDA – pogled sa zapada - Google

BRDO PIRAMIDA - ELEVACIJA STRANICA





FOTO – LOKACIJA PIP SNIMANJA

BRDO PIRAMIDA, Maribor, Slovenia

Horizontalno prostiranje
energetskog polja

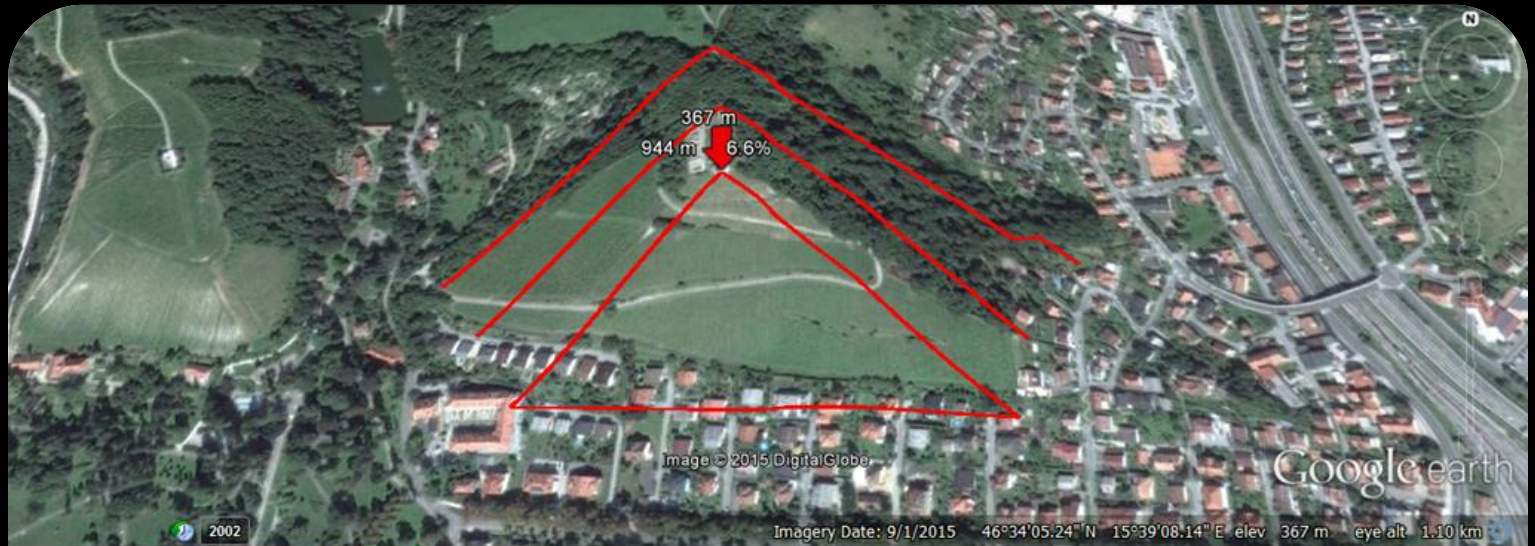
Objekat snimanja: Brdo Piramida
Mesto snimanja: Podnožje južne strane
Osnova brda: oko 270 mnv
Nadmorska visina vrha brda: oko 370 mnv
Visina brda: oko 100 m
Površina osnove brda pravougaona: $500 \text{ m} \times 250 \text{ m} = 125.000 \text{ m}^2$
Prosečan nagib južne strane: 32%
Prosečan nagib zapadne strane 42%
Prosečan nagib istočna strane.: 30%



NORMAL FOTO

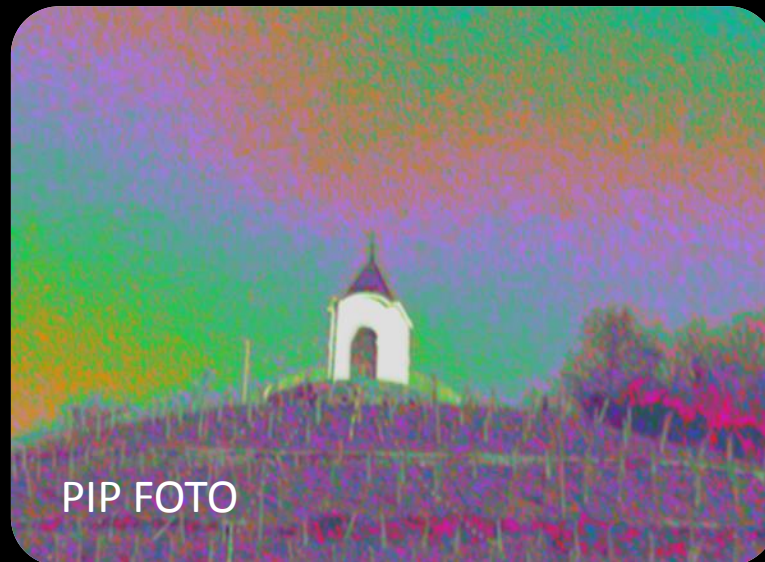

PIP FOTO



BRDO PIRAMIDA, Maribor, Slovenia

Horizontalno prostiranje energetskog polja

Objekat snimanja: Brdo Piramida
Mesto snimanja: Maribor
Ulica: Meškova 2
Distanca: 780 m
Pravac snimanja: sever
Vremenski uslovi: Odlični (sunčano)
Datum: 19.12.2015.
Vreme: 10:16
Prostiranje polja: Horizontalno (uobičajeno)

POLIKONTRASTNA INTERFERENTNA FOTOGRAFIJA

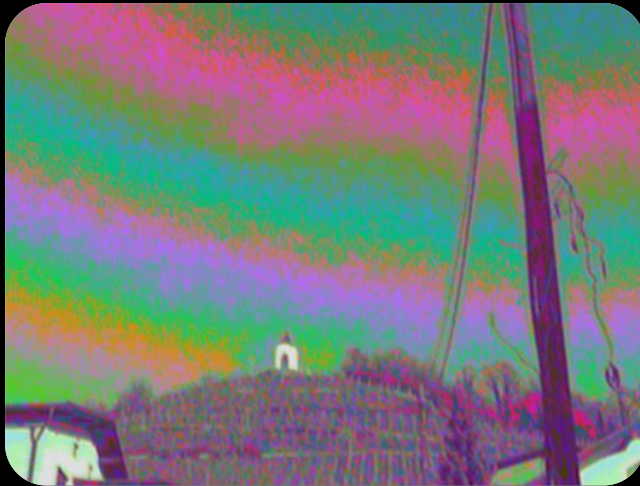

Brdo Piramida, Maribor (SLO)

Normalno ambijentalno polje iznad brda. Prisustvo horizontalno orijentisanog polja.



Naselje Mala Krsna (SRB)

Normalno ambijentalno polje iznad naselja. Prisustvo horizontalno orijentisanog polja.



P PRIMENA POLIKONTRASTNE INTERFERENTNE FOTOGRAFIJE

HUDIČEVE SKALE

MARIBOR, SLOVENIJA

19.12.2015.



Hudičeve Skale, Maribor, Slovenia

Objekat snimanja: Brdo Kamnica
Osnova brda: 270 mnv
Visina brda: 120 m

Mesto snimanja: Hudičeve skale (Površinski geomorfološki spomenik prirode)
Nadmorska visina vrha brda: 390 mnv

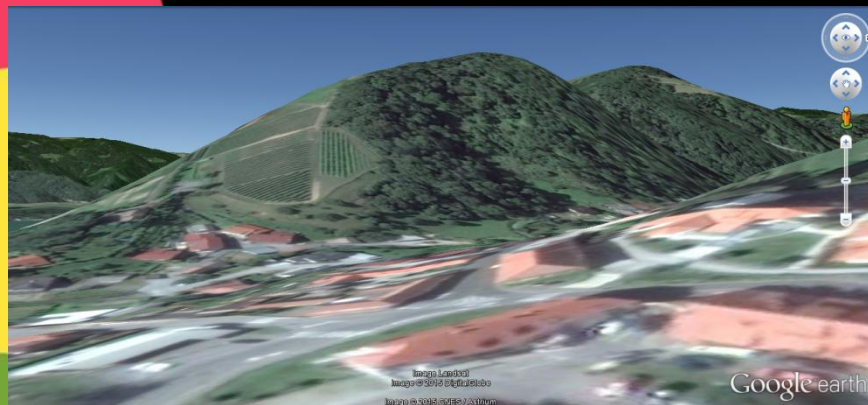

**POLIKONTRASTNA
INTERFERENTNA
FOTOGRAFIJA**

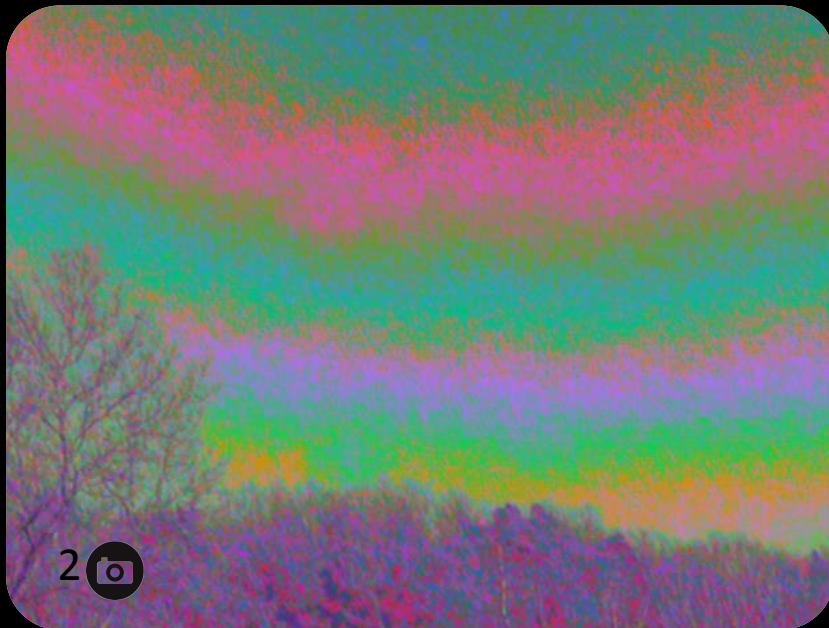

**Horizontalno prostiranje
energetskog polja iznad brda Kamnica**

**Hudičeve Skale,
Maribor, Slovenia**

Objekat snimanja: Brdo Kamnica - Hudičeve skale
Mesto snimanja: Maribor
Distanca: 300 m
Pravac snimanja: istok
Vremenski uslovi: Odlični (sunčano)
Datum: 19.12.2015.
Vreme: 11:50
Prostiranje polja: Horizontalno (uobičajeno)

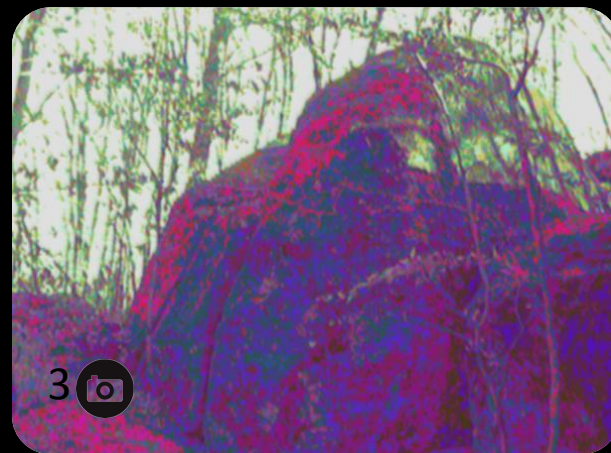

PIP snimak stene na vrhu



ZAKLJUČAK

ZAKLJUČAK

PRIMENA POLIKONTRASTNE INTERFERENTNE FOTOGRAFIJE U MARIBORU

Lokacija snimanja 1 – Brdo piramida (horizontalno prostiranje polja)

Lokacija snimanja 2 – Brdo Kamnica (horizontalno prostiranje polja)

Lokacija snimanja 3 – Hudičeve skale (loši uslovi snimanja – nema polikontrastnosti zbog okolnog drveća)

Na osnovu izvršenih snimanja sistemom polikontrastne interferentne fotografije na navedene tri lokacije, zabeležene su uobičajena (horizontalna) energetska polja koja su karakteristična za standardno ambijentalno polje u kojem nema velikih energetske deficita što je slučaj u energetski aktivnim piramidalnim građevinama ili drugim energetskim objektima. Može se zaključiti da su navedene lokacije u Mariboru u uobičajenom energetskom polju. Polje karakterišu visoko-vibrantne boje, koje upućuju na normalna energetske procese na kojim nema negativnih energetske aspekata tj. nema negativnih zračenja.

LINK – VIDEOGRAFIJA SA SNIMANJA

<https://vimeo.com/150035791>

Beograd, 29.12.2015.